

Naam: ..... Datum: ..... Tel: .....  
Adres: ..... E-mail: .....

**Bestelformulier met definitieve gegevens (Stap 2 van de 1-2-3 bestelprocedure)**

Referentie: .....  Nieuwbouw Bestellingen@raamdesigners.be  
Werfadres: .....  Renovatie TEKENINGEN BINNENZICHT

**MINIMA COVER-PERFORMANCE**

**Standaard voorzien:**

- Rozetloze kruk Quadra
- Verborgene scharnieren
- Blinde ontwatering dmv rubber
- Bellavista-gaas

- Planea glaslat
- Glas 1.0 met thermix spacer
- Deuren met R5 cilinder en kaltefeind

**Standaard buitenkader:**

**Buitenkader voorzien bij alle elementen met vleugel (incl. gekoppelde)**

P-10S-A1541

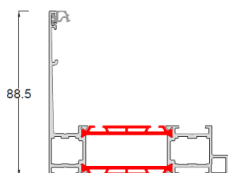

**Buitenkader voorzien bij losstaande, vaste elementen**

P-10S-A1541

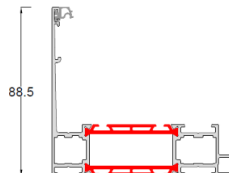

**Optie:** P-B88-A1000

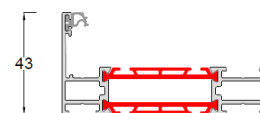

*maximale lichtinval*

**Opties buitenkader:**

Kader met vleugel opliggend  
P-B88-A1110

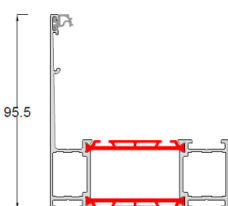

P-B88-A1110

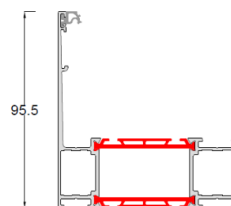

<input type="checkbox"/> Volledig dossier SKG**		<input type="checkbox"/> Volledig dossier met kierstandhouder				
<b>Kleur profielen:</b>	<input type="checkbox"/> seaside	<input type="checkbox"/> mat	<input type="checkbox"/> structuurlak			
	<input type="checkbox"/> pré anodisatie	<input type="checkbox"/> blinkend	<input type="checkbox"/> metallic			
	<b>Buiten:</b>	kader: .....	vleugel: .....			
<b>Binnen:</b>	kader: .....	vleugel: .....				
<b>Norm BE:</b>	windgebied:	26m/s	25m/s	24m/s	23m/s	
	bestemming:	grootstad	woonzone	landelijk	kust	
<small>(indien onbekend, gaan we uit van een windgebied 255m/s, bestemming woonzone en hoogte &lt;10m)</small>						
<b>Glastype:</b>	<b>Dubbel:</b>	<input type="checkbox"/> 1.1	...../...../.....			
	<b>Trippel:</b>	<input type="checkbox"/> 0.6	<input type="checkbox"/> 0.5	...../...../.....		
	<input type="checkbox"/> Glas door Vanhaverbeke Raamdesigners te voorzien (steeds los geleverd)					
	<input type="checkbox"/> Glas door klant (maten worden doorgegeven)					
	<input type="checkbox"/> Glas volgens norm (per element aangeven op detailtekening)					
<input type="checkbox"/> Glas met alu spacer <small>(dit is de standaard voor de gehele offerte. Gelieve per element aan te duiden indien hier afgeweken van moet worden)</small>						
<b>Kruisverdeling:</b>	<input type="checkbox"/> Op het glas: 30mm (op overlengte los meegeleverd)					
	<input type="checkbox"/> Bovenstaande keuze op glas met Wienersprosse (steeds 20mm tussen glas)					
	<input type="checkbox"/> Tussen het glas (omcirkel de gewenste verdeling)					
		18mm	-	26mm	-	8mm
		Kleur buiten: ..... Kleur binnen: .....				
<p><b>Als koper zie ik volledig af van de glasnorm STS 38-norm NBNS23-002 tenzij het vakje "glas volgens norm" is aangeduid, en neem ik alle verantwoordelijkheid op mezelf. De inhoud van deze norm kan op eenvoudige vraag voorgelegd worden.</b></p>						

**Ontwatering blind:**

- P-B88-A5001  
uitsteek 0mm
- \*\*P-B88-A5000 / A5500  
uitsteek 0mm
- \*\*P-B88-A5010  
uitsteek 0mm

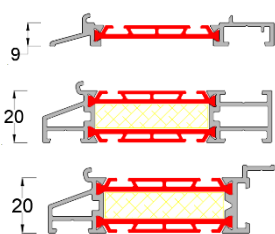

- \*\*P-B88-A5503  
uitsteek 62mm
- \*\*P-B88-A5013  
uitsteek 62mm
- P-B00-5001  
uitsteek 20mm

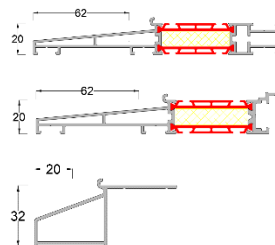

\*\*Verhoging dorpels langs buitenzijde mogelijk met volgende profielen.  
Let op, indien deze profielen gewenst, dien je dit per raam te vermelden.

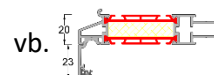
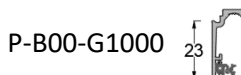
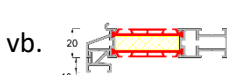
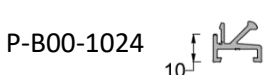

**Adapter plaatdorpel:**

- P-B88-A5002 / 5502

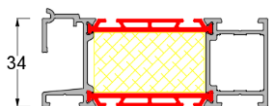

- P-B88-A5012

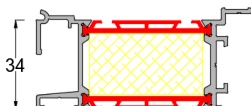

- P-B88-5002

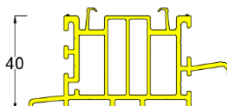

- P-B00-5002



Plaatdorpel uitsteek uit het raam .....mm. De ramen zijn .....mm achter de dag gemeten.

**Dorpelkopjes:**

- geen
- metselwerk
- crepi

**Plaatdorpel gemeten vanaf:**

- optie A
- optie B

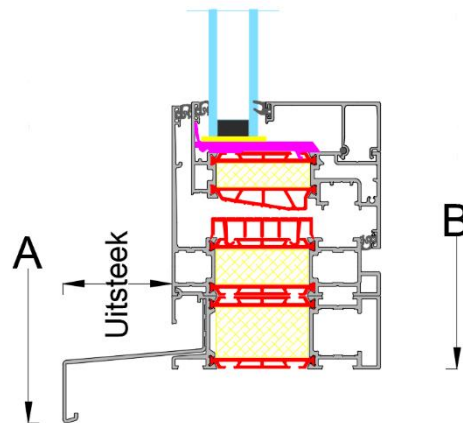

**Type gaas (vliegenraam/deur):**

(standaard Bellavista)

- grijs
- petscreen

**Deuren:**

(krukposities per deur vermelden op detailtekening)

- gelijksluitend (aangeven per cilinder, anders wordt de volledige bestelling gelijksluitend)
- knopcilinder
- dievenklauwen
- alu onderdorpel
- veiligheidscilinder → standaard met 3 sleutels per werf

Extra sleutels: .....

**Gelieve de details aan te duiden per element op de bij te voegen ramenstaat.**

**De uitgebreide technische info kan u terugvinden via uw persoonlijke inlogcode op VanhaverbekeConnect.**